

1 PSG-DETALHE BANCO 01
ESCALA: 1 : 20

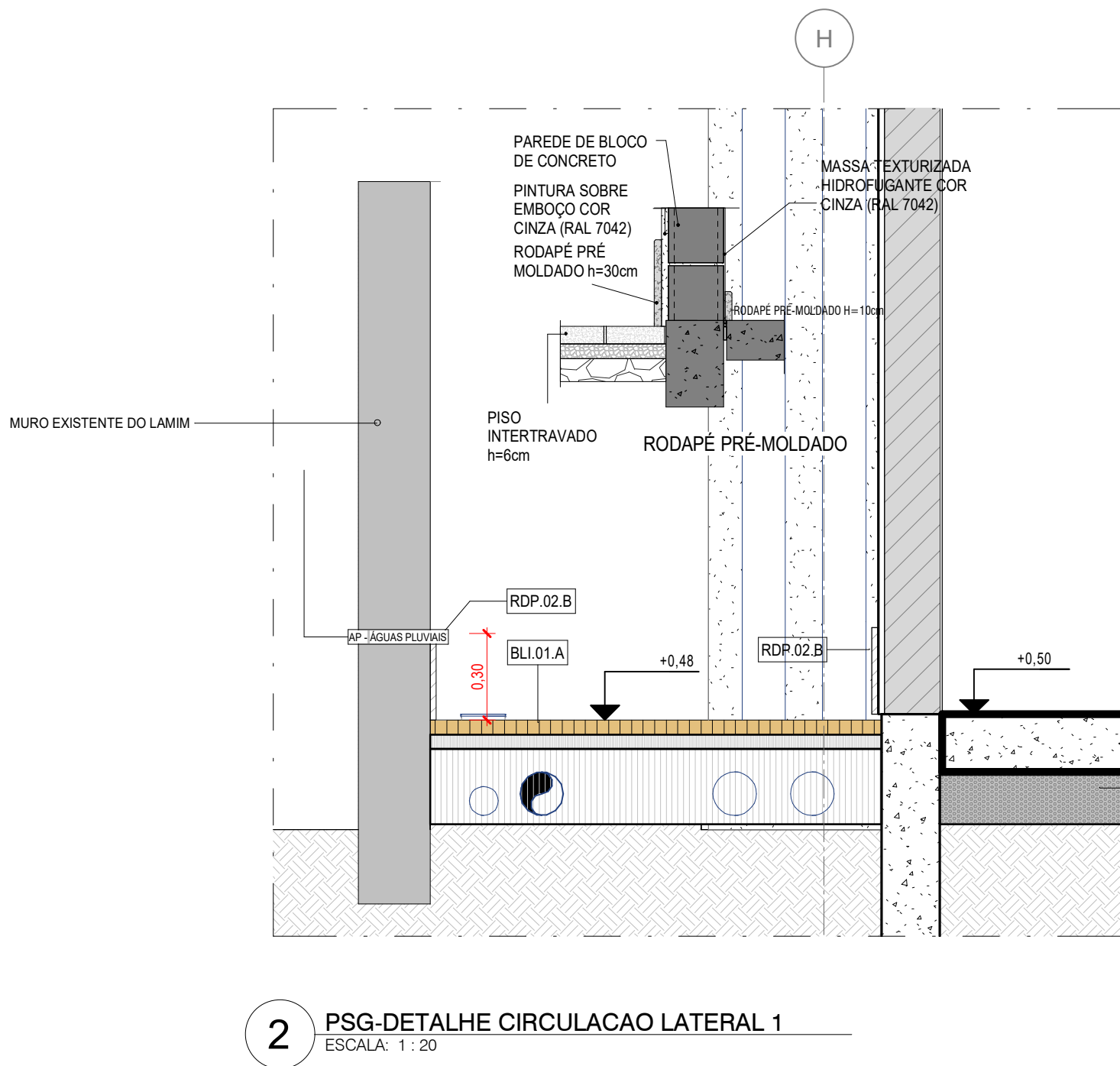

2 PSG-DETALHE CIRCULACAO LATERAL 1
ESCALA: 1 : 20

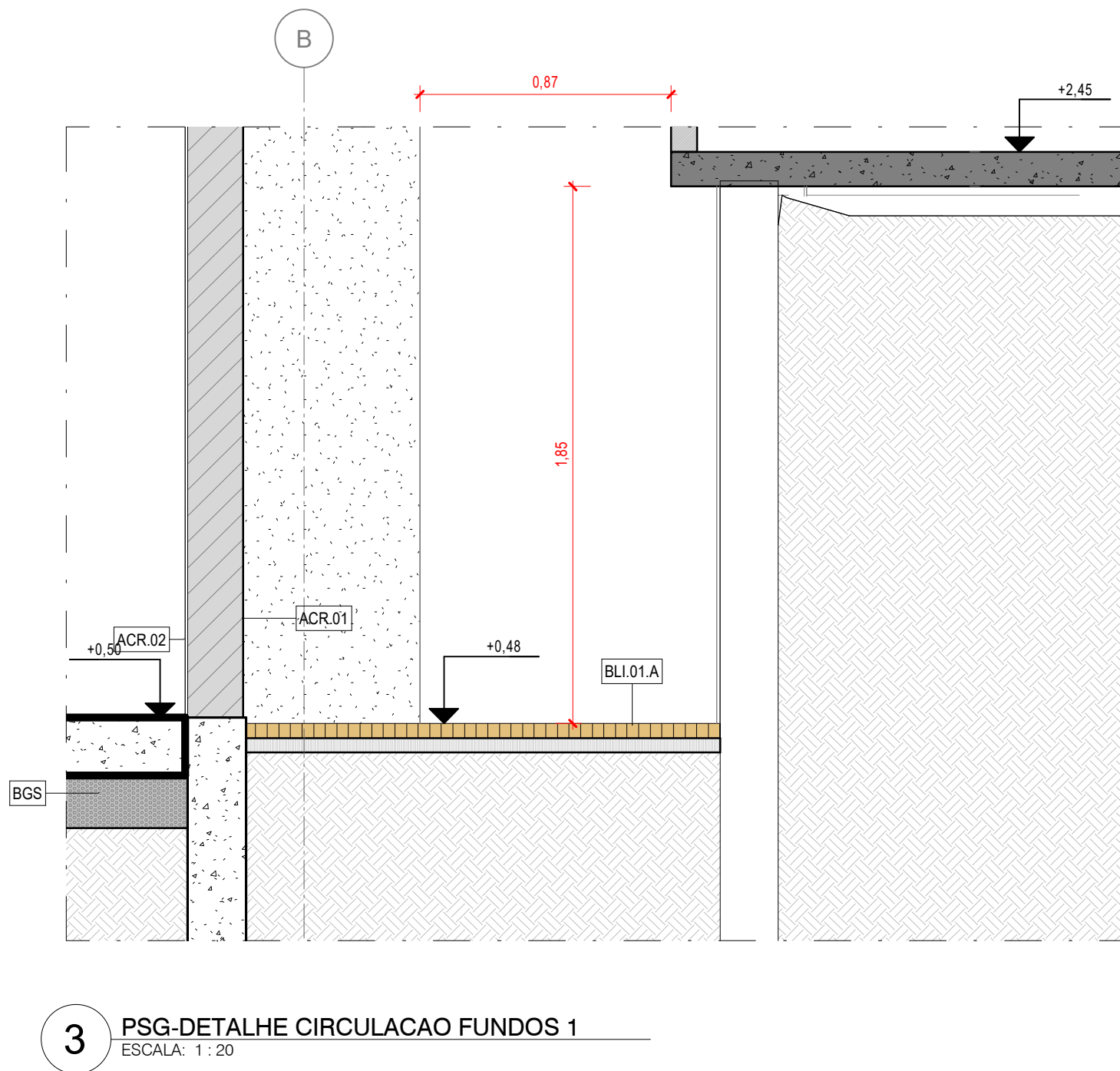

3 PSG-DETALHE CIRCULACAO FUNDOS 1
ESCALA: 1 : 20

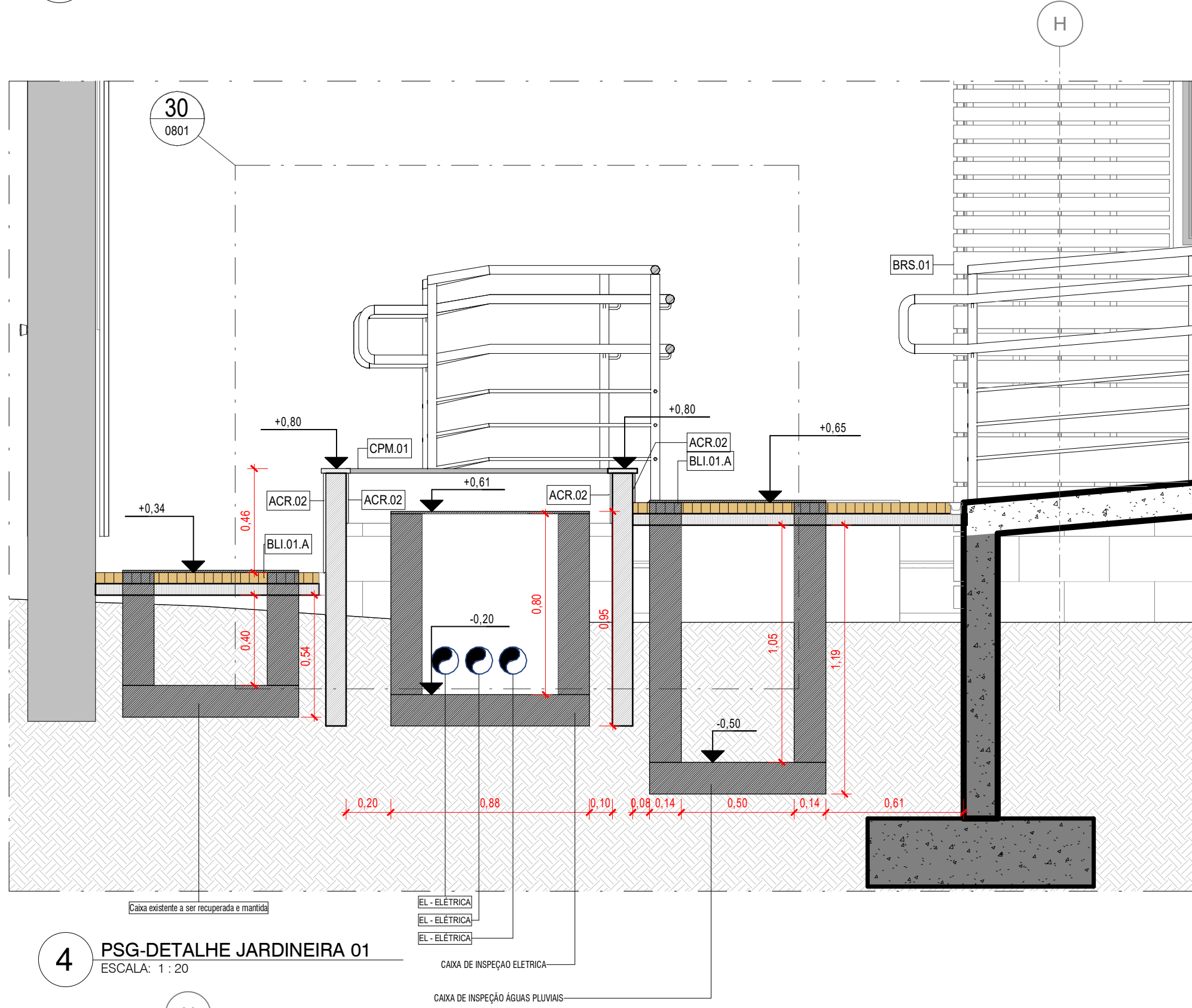

4 PSG-DETALHE JARDINEIRA 01
ESCALA: 1 : 20

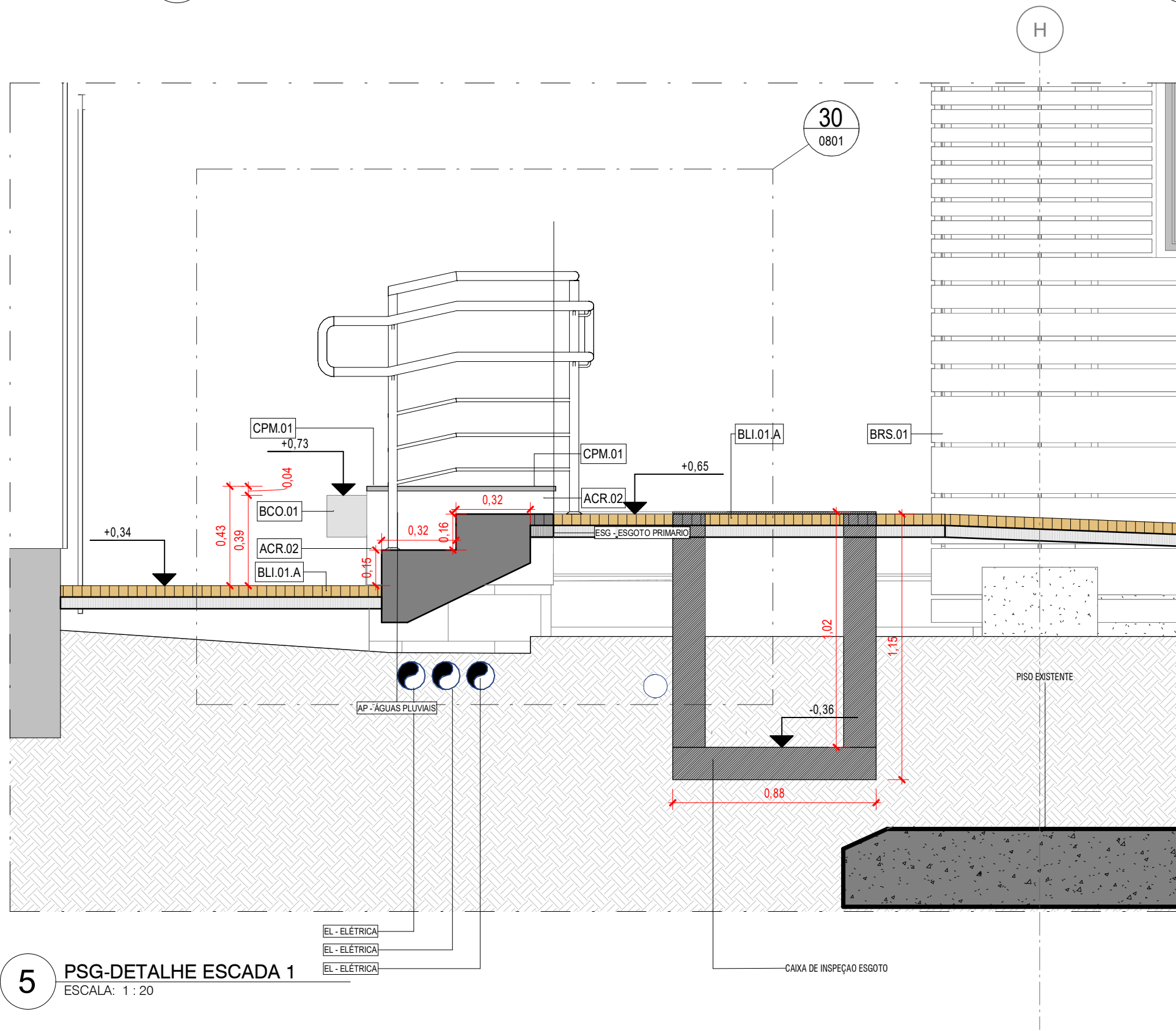

5 PSG-DETALHE ESCADA 1
ESCALA: 1 : 20

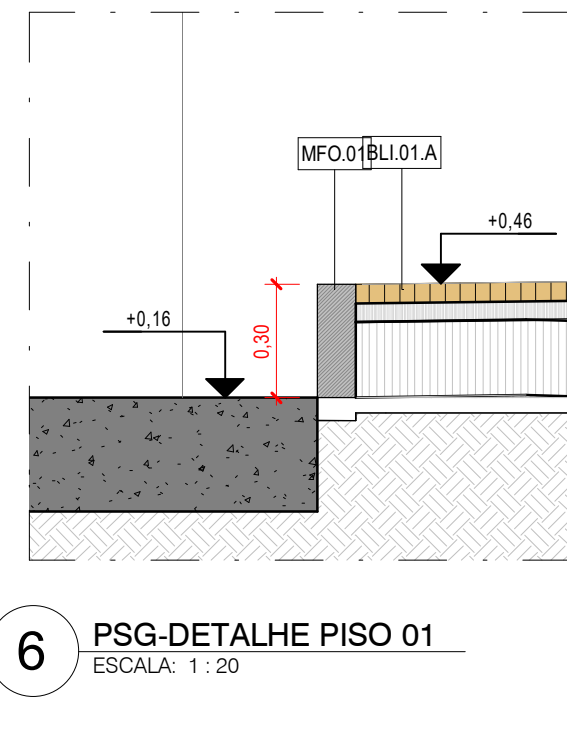

6 PSG-DETALHE PISO 01
ESCALA: 1 : 20

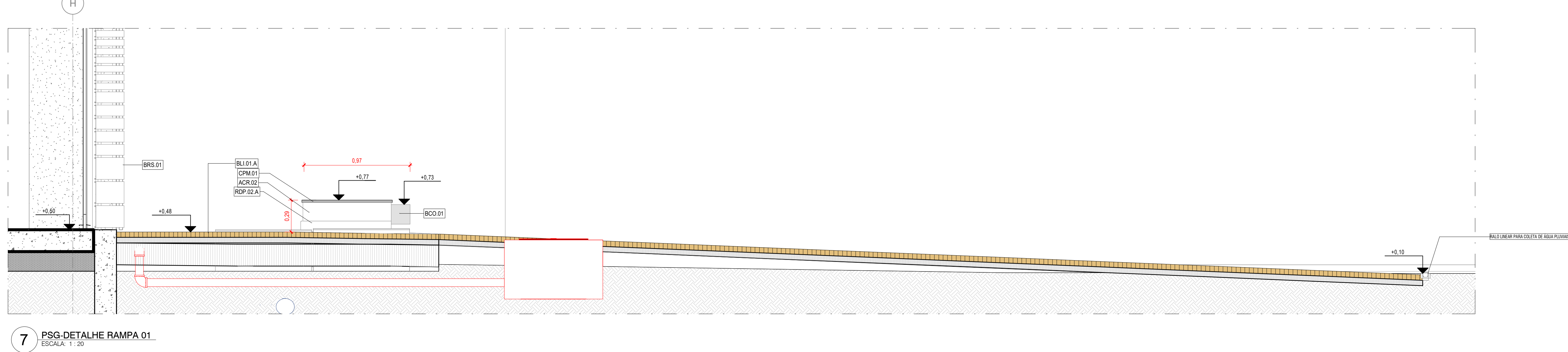

7 PSG-DETALHE RAMPA 01
ESCALA: 1 : 20

DOCUMENTOS DE REFERÊNCIA

- ESTUDO PRELIMINAR APROVADO PELO CLIENTE

098-PE-HES-DT-0101-R01	ESGOTO E ÁGUAS PLUVIAIS - DETALHES - 1º PAVIMENTO - PARTE A
098-PE-HES-DT-0102-R02	ESGOTO E ÁGUAS PLUVIAIS - DETALHES - 1º PAVIMENTO - PARTE B
098-PE-HID-DT-0101-R01	ÁGUA FRIA, INCÊNDIO E AR COMPRIMIDO - 1º PAVIMENTO - PARTE A
098-PE-HID-DT-0102-R02	ÁGUA FRIA, INCÊNDIO E AR COMPRIMIDO - 1º PAVIMENTO - PARTE B
098-PE-EL-DT-0101-R01	ILUMINAÇÃO E TOMADAS - 1º PAVIMENTO
098-PE-ET-DT-0101-R01	VOZ E DADOS, CHAMADA DE EMERGÊNCIA, CFTV, CONTROLE DE ACESSO - 1º PAVIMENTO
098-PE-EFO-DT-0101-R01	FORÇA, DETECÇÃO, ALARME DE INCÊNDIO, PARA RÁDIO E ANTENA DE TV - 1º PAVIMENTO
098-PE-CL-DT-0101-R01	CLIMATIZAÇÃO - 1º PAVIMENTO
098-PE-ECO-DT-0003-R03	PISO DO 1º PAVIMENTO - FORMAS
098-PE-ECO-DT-0011-R03	1º PAVIMENTO - VIGAS E LAJES - ARMAÇÕES

NOTAS

- CONFERRIR MEDIDAS, ABERTURAS, NÍVEIS E PRUMOS NO LOCAL.
- COTAS PREVALECEM SOBRE O DESENHO.
- COTAS EM METROS E EM OSSO.
- AS BÔNECAS DAS PORTAS NÃO COTADAS TERÃO 20 CM.
- O LAYOUT DA LITOTECA E DOS ESCRITÓRIOS E APENAS SUGESTÃO DE APROVEITAMENTO DO ESPAÇO, NÃO FAZENDO PARTE DO ESCOPO DESTA PROJETO.

LEGENDA GRÁFICA

TÍTULO E ESCALA DO DESENHO	INDICAÇÃO DE EIXO	INDICAÇÃO DE CORTE
00 TÍTULO ESCALA	00 EIXO	00 CORTE
INDICAÇÃO DE CÓDIGO DE PORTAS	INDICAÇÃO DE NÍVEL EM PLANTA	INDICAÇÃO DE ELEVÇÃO
XXXX (X=CÓDIGO DA PORTA) (Z=NUMERAÇÃO)	00 (NÍVEL DO PISO)	XX YYY (X=NÚMERO DO DESENHO) (Y=NÚMERO DA FRANCHA)
INDICAÇÃO DE CÓDIGO DE JANELAS	INDICAÇÃO DE NÍVEL EM CORTE	INDICAÇÃO DE DETALHE
XXXX (X=CÓDIGO DA JANELA)	00 (NÍVEL)	XX YYY (X=NÚMERO DO DESENHO) (Y=NÚMERO DA FRANCHA)
INDICAÇÃO DE CÓDIGO	INDICAÇÃO DE PAGINAÇÃO	INDICAÇÃO DE AMBIENTES
XX-YY (X= ABREVIÇÃO DO NOME) (Y=NÚMERO)	00 YYY (NÍVEL)	XX-YYY (X=PAVIMENTO) (Y=CÓDIGO) (NOME DO AMBIENTE) (ÁREA DO AMBIENTE) (PE DIREITO DO AMBIENTE)

LEGENDA CÓDIGOS

CÓDIGO	DESCRIÇÃO
ACR 01	PINTURA ACRILICA NA COR BRANCO
ACR 02	MASSA TEXTURIZADA NA COR CINZA CLARO APLICADA SOBRE BLOCO
BCO 01	BANCO EM CONCRETO
BLS 01	BLOCO DE CONCRETO ESPESSURA 9 cm
BLI 01 A	BLOCO INTERTRAVADO NA COR AMARELA
BRS 01	BRISA EM PERFIL DE ALUMINIO
CPM 01	CHAPA METALICA PERFORADA - REVESTIMENTO
MFO 01	MEIO FIO EM CONCRETO
RDP 02 A	RODAPE EM PRE-MOLDADO, ALTURA 10CM
RDP 02 B	RODAPE EM PRE-MOLDADO, ALTURA 30CM

R1	26/09/22	EMIÇÃO PARA FORMALIZAÇÃO DA ENTREGA CONTRATUAL	LARISSA	FJA
R0	15/08/22	INCLUSÃO DE DETALHES	FILIPPE	FJA
Rev.:	Data	Descrição	Desenho	Verificação

projeto desenvolvido em

BIM

plotar arquivos em PDF ou DWG

projeto	contratante	gestor contrato
Rede de Litotecas	FACC	FJ
do serviço geológico do Brasil	Associação de Apoio ao Desenvolvimento da Engenharia Civil	FILPE JACOPUCCI ARQUITETURA

Projeto	098-PE LITOTECA URCA
Fase	PROJETO EXECUTIVO
Projetista	FILPE JACOPUCCI ARQUITETURA www.FJ.arq.br
contato@FJ.arq.br	contato@FJ.arq.br
rua Jardim Botânico, 585 - sala 202 - rio de janeiro	rua Jardim Botânico, 585 - sala 202 - rio de janeiro
Responsável Técnico	CAU
Filipe Jacopucci dos Reis	A 32.612-7

Disciplina	ARQUITETURA
Assunto	DETALHES PAISAGISMO
Escala	INDICADA
Data	26/09/2022
Prancha	098-PE-ARQ-DT-0902-R1.pdf
Disciplina	ARQ
Prancha	0902
Revisão	R1